

### I. INFORMACIÓN FINANCIERA

#### I) Detalles del Fondo

| Detalles del Fondo      |                                       |
|-------------------------|---------------------------------------|
| Razón Social            | Principal Siefore 4, S.A. de C.V.     |
| Inicio de Operaciones   | 03/03/2008                            |
| Tipo de Fondo           | Básica                                |
| Clave Bolsa             | APRINB4                               |
| Activos Administrados * | 41,528                                |
| ISIN                    | MX54AP0E0028                          |
| Comisión Anual          | 1.07%                                 |
| Administrador           | Principal Afore, S.A. de C.V.         |
| Director General        | C. Mariano Alejandro Ugarte del Solar |
| Presidente del Consejo  | C. Alejandro Elizondo Rodríguez       |

#### Activos Administrados \*

\$41,528

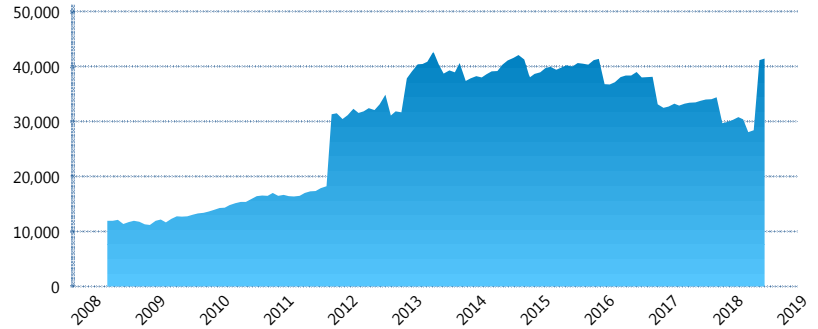

\*Cifras en millones de pesos

Contiene el efecto de fusiones, cortes transversales y transferencias por edad. Para mayor información consultar: <http://www.consar.gob.mx/gobmx/Aplicativo/Factsheets/EC/ECSAR.pdf>

#### II) Inversiones

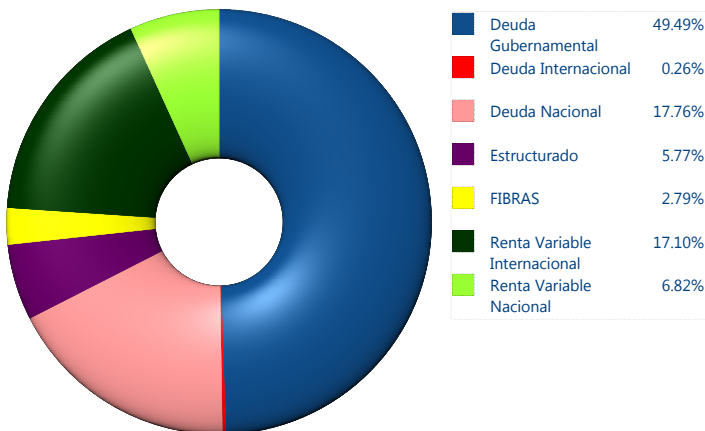

| Tipo de Instrumento          |                                 | Principal (SB4) | Sistema Básicas 4** |
|------------------------------|---------------------------------|-----------------|---------------------|
| Renta Variable Nacional      | Renta Variable Nacional         | 6.82%           | 8.83%               |
|                              | <b>Total</b>                    | <b>6.82%</b>    | <b>8.83%</b>        |
| Renta Variable Internacional | Renta Variable Internacional    | 17.10%          | 19.22%              |
|                              | <b>Total</b>                    | <b>17.10%</b>   | <b>19.22%</b>       |
| Mercancías                   | Mercancías                      | 0.00%           | 0.38%               |
|                              | <b>Total</b>                    | <b>0.00%</b>    | <b>0.38%</b>        |
| FIBRAS                       | FIBRAS                          | 2.79%           | 2.90%               |
|                              | <b>Total</b>                    | <b>2.79%</b>    | <b>2.90%</b>        |
| Estructurado                 | Estructurados                   | 5.77%           | 5.58%               |
|                              | <b>Total</b>                    | <b>5.77%</b>    | <b>5.58%</b>        |
| Deuda Nacional               | Aerolíneas                      | 0.00%           | 0.02%               |
|                              | Alimentos                       | 0.28%           | 0.69%               |
|                              | Automotriz                      | 0.21%           | 0.29%               |
|                              | Banca de Desarrollo             | 0.22%           | 1.06%               |
|                              | Bancario                        | 2.52%           | 0.97%               |
|                              | Bebidas                         | 0.39%           | 0.58%               |
|                              | Cemento                         | 0.24%           | 0.05%               |
|                              | Centros Comerciales             | 0.00%           | 0.09%               |
|                              | Consumo                         | 0.21%           | 0.43%               |
|                              | Deuda CP                        | 0.00%           | 0.01%               |
|                              | Empresas Productivas del Estado | 1.31%           | 2.41%               |
|                              | Estados                         | 0.07%           | 0.40%               |
|                              | Europesos                       | 2.14%           | 3.01%               |
|                              | Grupos Industriales             | 1.24%           | 0.48%               |
|                              | Infraestructura                 | 5.18%           | 4.03%               |
|                              | Inmobiliario                    | 0.00%           | 0.15%               |
|                              | OTROS                           | 0.99%           | 0.94%               |
|                              | Papel                           | 0.00%           | 0.04%               |
|                              | Serv. Financieros               | 0.12%           | 0.44%               |
|                              | Siderurgica                     | 0.00%           | 0.01%               |
| Telecom                      | 0.92%                           | 0.96%           |                     |
| Transporte                   | 0.41%                           | 0.63%           |                     |
| Vivienda                     | 1.30%                           | 1.34%           |                     |
| <b>Total</b>                 | <b>17.76%</b>                   | <b>19.05%</b>   |                     |
| Deuda Internacional          | Deuda Internacional             | 0.26%           | 0.58%               |
|                              | <b>Total</b>                    | <b>0.26%</b>    | <b>0.58%</b>        |
| Deuda Gubernamental          | BONDESD                         | 1.51%           | 0.71%               |
|                              | BONOS                           | 20.14%          | 13.24%              |
|                              | BPA182                          | 0.00%           | 0.01%               |
|                              | CBIC                            | 0.84%           | 2.51%               |
|                              | CETES                           | 0.05%           | 1.70%               |
|                              | UDIBONO                         | 24.39%          | 21.28%              |
|                              | UMS                             | 0.10%           | 0.85%               |
|                              | REPORTO                         | 2.46%           | 3.16%               |
|                              | <b>Total</b>                    | <b>49.49%</b>   | <b>43.46%</b>       |
|                              | <b>Total</b>                    | <b>100.00%</b>  | <b>100.00%</b>      |

\*\*Considera las inversiones de todo el grupo de SIEFORES Básicas 4 Cifras al cierre de junio de 2018

#### Evolución de Inversiones

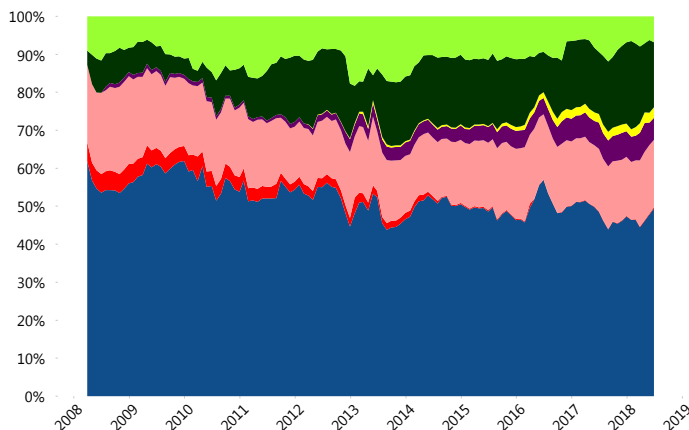

### III) Desempeño

#### Rendimiento Bolsa

| Tipo   | Principal (SB4) | Sistema Básicas 4 |
|--------|-----------------|-------------------|
| 1 año  | 4.68%           | 5.31%             |
| 2 años | 4.72%           | 6.16%             |
| 3 años | 4.84%           | 4.61%             |
| 5 años | 5.86%           | 6.34%             |

#### Indicador de Rendimiento Neto

| Siefore                | IRN %        |
|------------------------|--------------|
| Profuturo (SB4)        | 8.60%        |
| SURA (SB4)             | 7.97%        |
| Citibanamex (SB4)      | 7.52%        |
| Coppel (SB4)           | 6.91%        |
| Azteca (SB4)           | 6.82%        |
| XXI-Banorte (SB4)      | 6.69%        |
| <b>Principal (SB4)</b> | <b>6.67%</b> |
| PensionISSSTE (SB4)    | 6.59%        |
| Invercap (SB4)         | 5.97%        |
| Inbursa (SB4)          | 5.80%        |

|                    |        |
|--------------------|--------|
| Promedio Simple    | 6.95 % |
| Promedio Ponderado | 7.24 % |

#### Evolución con inversión inicial de \$1000

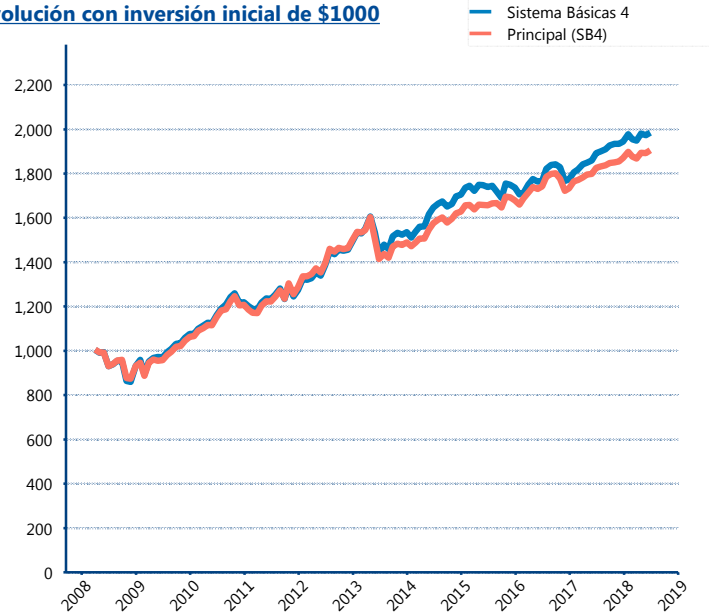

Construido con el precio de la Siefore registrado en la Bolsa Mexicana de Valores

### IV) Medidas de sensibilidad y riesgos

#### Evolución del Plazo Promedio Ponderado

